



万隆交易宝
手机版交易帮助手册

目 录

1 登录系统	1
2 二重登录验证	1
2.1 邮箱获取验证码进行二重认证	2
2.2 手机短信获取验证码进行二重认证。	3
3 初次登录修改交易密码	3
4 买卖操作	5
4.1 买入	6
4.2 卖出	7
4.3 委托改撤单	8
5 持仓	9
5.1 资金	9
5.2 持股信息	10
6 查询	11
6.1 当日委托	11
6.2 当日成交	12
6.3 历史委托	12
6.4 历史成交	13
7 更多	13
7.1 解除设备绑定	14
7.1.1 解除邮箱绑定	14



.....14

7.1.2 解除短信绑定15

7.2 修改密码15

8 关于***交易宝16

可通过交易界面或个股进入交易功能，系统将会检查用户密码是否正确，在验证密码正确后，用户可以进入二重登录认证界面。

1 登录系统

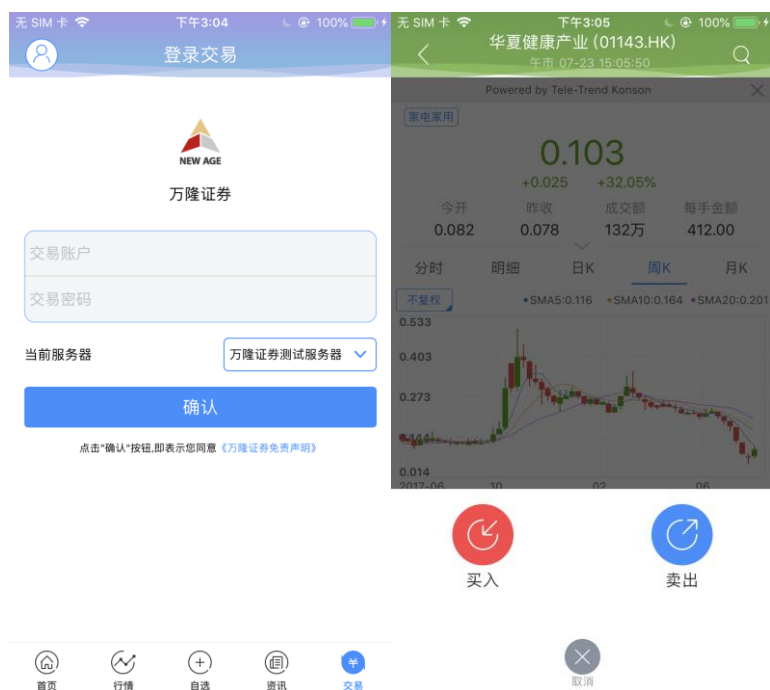

在未登录交易系统时，点击底部的交易按钮或在个股行情页面点击买入、卖出按钮，会触发登录，弹出登录画面，点击免责声明链接可查阅免责声明内容。

2 二重登录验证

可支持短信、邮箱两种验证方式，在有效时间内，输入短信验证码和邮箱验证码，系统将会检查用户验证码是否正确，二重登录认证通过后，用户可以正常登录交易界面，可以查看相关交易数据，进行相关交易操作。

2.1 邮箱获取验证码进行二重认证



2.2 手机短信获取验证码进行二重认证。



3 初次登录修改交易密码

- 1、初次登录必须修改交易密码，才能登入交易。
- 2、初次登录修改交易密码需在二重登录后。

(1) 二重登录



(2) 二重登录后修改初次密码





4 买卖操作

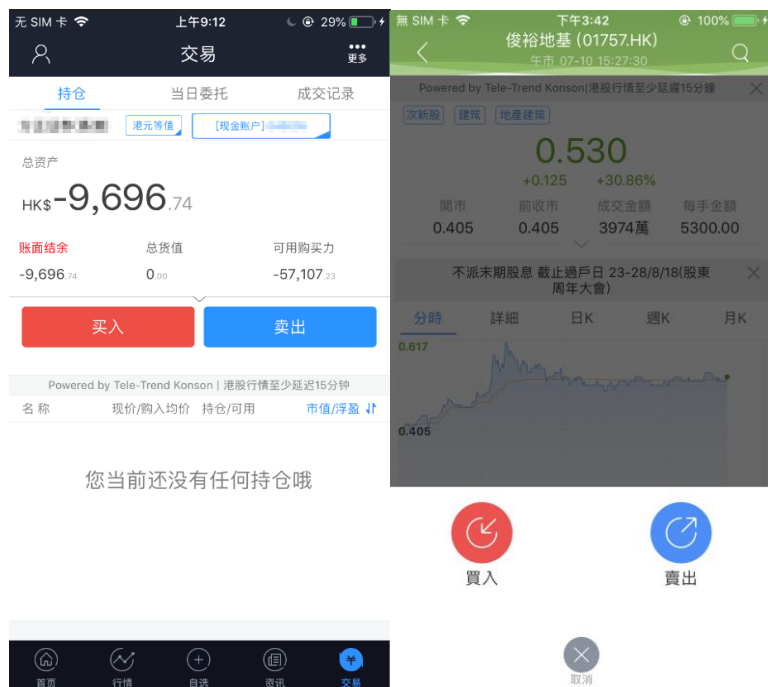

通过持仓界面的买入，卖出按钮，个股界面的买入，卖出按钮打开买入、卖出界面进入买卖操作。

4.1 买入



点击按钮“买入”，进入买入界面下委托单。输入证券代码、买入价格及股数，选择**交易市场**和**交易盘型**；实时行情情况下可自动获取报价，延时行情情况下需点击“右上角”区域的“点击报价”按钮获取报价（点击规则：点击一次，减少一次，用完后需充值）。输入数量，然后点击“买入”，“买单确认”界面包括客户编号，交易类型，交易市场，证券操作，股票代码，委托数量，委托价格及相关佣金等字段信息，提交后，会提示订单已提交，若想查看委托单，可在“当日查询”查看委托状况。

4.2 卖出



点击“卖出”按钮，进入卖单界面。光标指在输入股票框内，选择持仓可卖的股票列表，选择一只股票，选择**交易市场**和**交易盘型**；实时行情情况下可自动获取报价，延时行情情况下需点击“右上角”区域的“点击报价”按钮获取报价（点击规则：点击一次，减少一次，用完后需充值）。输入数量，然后点击“卖出”，“提交订单”卖出委托，“卖单确认”界面包括客户编号，交易类型，交易市场，证券操作，股票代码，委托数量，委托价格及相关佣金等字段信息。卖出委托提交后，会提示订单已提交，若想查看委托单，在“当日查询”查看委托状况。

4.3 委托改撤单



当您要对已下的委托单进行修改或取消时，点击“当日查询”界面中交易中的订单，选择一只股票，左滑该股票进行选择“改单”“撤单”，进入对应界面，进行改单或撤单操作。

5 持仓

5.1 资金

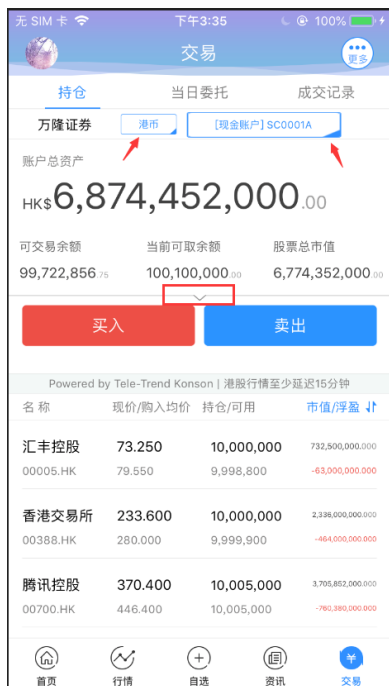

在持仓界面，点击买入卖出按钮上面箭头，展开更多的资金信息。

币种切换点箭头展开选择币种。

账户切换点箭头展开选择账户。

滑动底部查看持仓股份。

5.2 持股信息

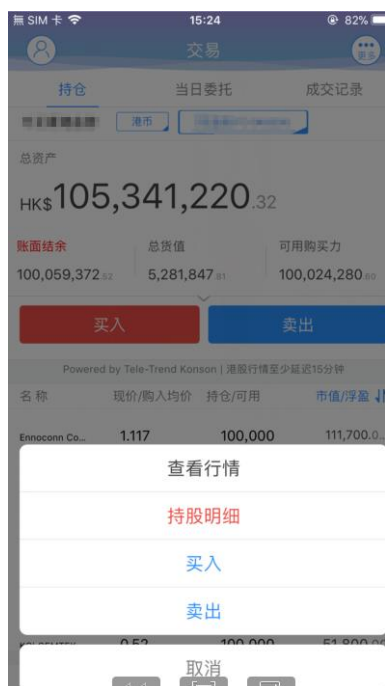

点击持仓的股票可弹出相关菜单，进行个股行情查看，买入，卖出。

持仓明细查看持仓股份的更详细信息。

6 查询

6.1 当日委托

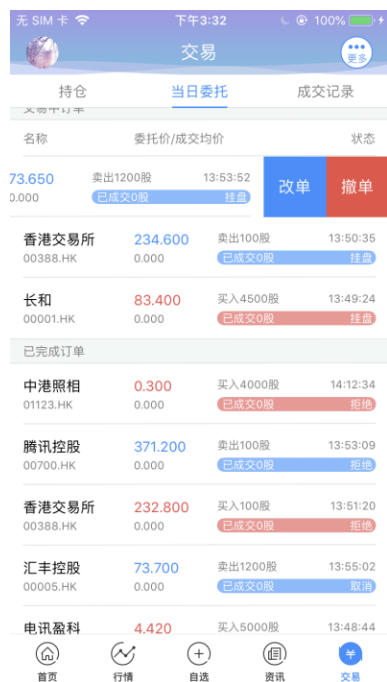

查询交易中的订单，及当日已完成的订单。

6.2 当日成交



查询今日成交记录。

6.3 历史委托



查询历史委托记录。

6.4 历史成交



查询历史成交记录。

7 更多

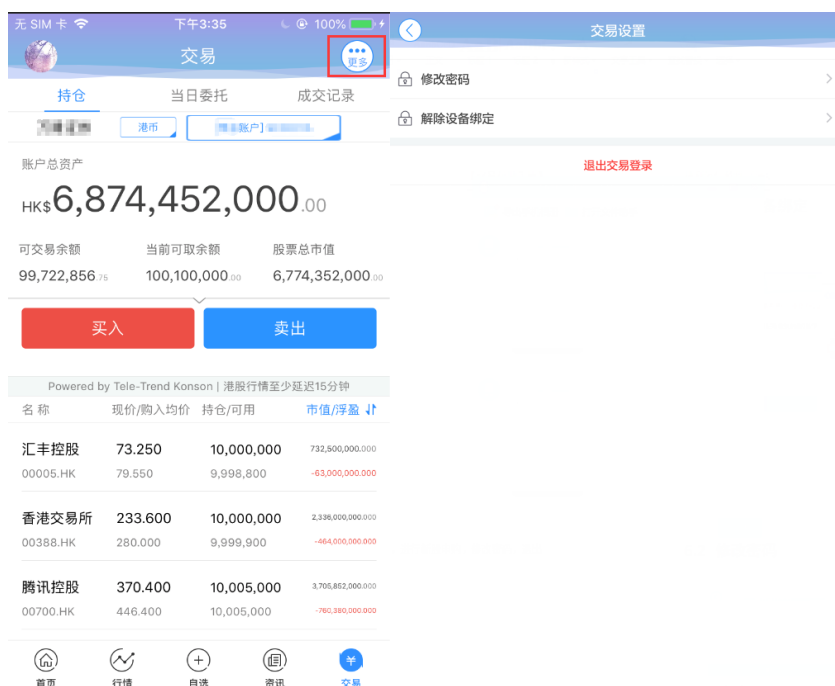

在交易主界面可点击右上角更多设置按钮，进入更多设置界面，修改密码，退出登录（[登出交易系统](#)）等功能。

7.1 解除设备绑定

7.1.1 解除邮箱绑定



无 SIM 卡 下午3:57 100%

解除设备绑定

注意：解除绑定后，下次登录需要进行二重登录验证

请输入 证券登记的邮箱所收到的6位数字一次性验证码

验证码: [重获验证码\(58s\)](#)

验证码已发送至:***@qq.com

[确认](#)

温馨提示:

- 1.一次性验证码可能会受到网络影响出现延误，如果你在合理时间内仍未收到一次性验证码，请按【[重获验证码](#)】。
- 2.收不到验证码，请联系 证券客服。



在 60s 有效时间内，输入邮箱收到的一次性验证码，即可解除绑定设备成功

7.1.2 解除短信绑定

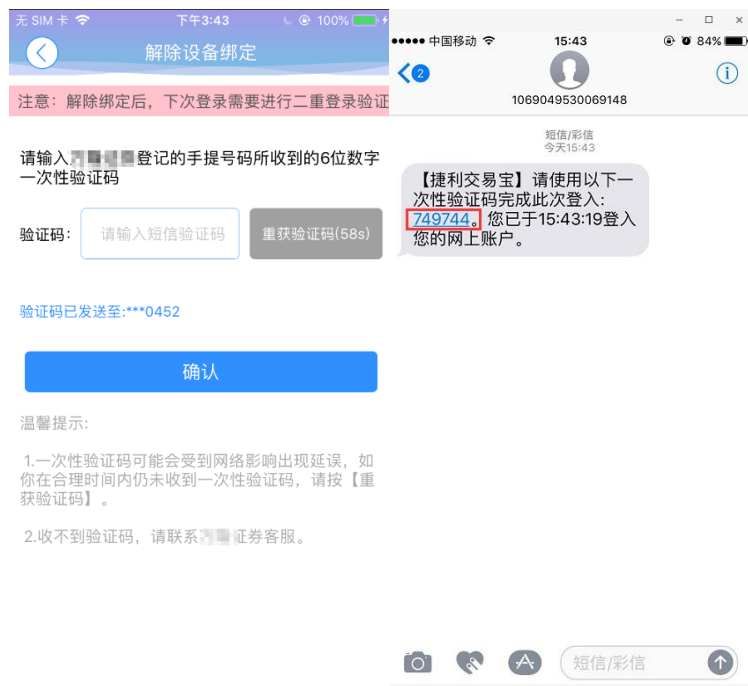

在 60s 有效时间内，输入手机收到的一次性验证码，即可解除绑定设备成功

7.2 修改密码

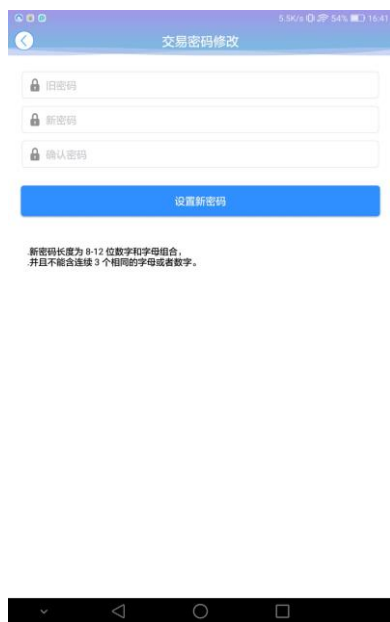

在更多界面中选择“修改密码”，进入密码修改界面。修改界面有相关修改密码的提示。

8 关于***交易宝



点击各个主界面的左上角按钮可进入个人中心，在个人中心界面，选择“设置管理”按钮，进入设置界面，选择关于万隆交易宝，查看版本号。