

# 艾德交易宝 Windows 版交易操作手册

## 目 录

1. 登录系统.....	1
1.1. “交易+行情”登录方式.....	1
1.2. “独立行情”交易登录方式.....	3
2. 买入.....	6
3. 卖出.....	6
4. 委托改单/撤单.....	7
5. 查询.....	7
5.1. 资金股份.....	7
5.2. 委托状况.....	7
5.3. 今日成交.....	8
5.4. 历史成交.....	8
5.5. 现金提存.....	8
5.6. 股票往来.....	8
6. 新股认购.....	8
6.1. 公开招股.....	8
6.2. 我的申购.....	8
7. 交收.....	8
7.1. 存取指示.....	9
7.2. 取款指示.....	9
8. 设置.....	9
8.1. 修改密码.....	9
8.2. 系统设置.....	10
8.2.1. 系统参数.....	10
8.2.2. 自动策略.....	11
8.2.3. 免责声明.....	12

# 1. 登录系统

## 1.1. “交易+行情”登录方式

双击“富达交易宝”，输入交易账号、登录密码、验证码后，弹出“免责声明”阅读后点击“确认”，进行登录。

“交易+行情”登陆方式：只能使用交易账号登陆

- 1、通过 adminpage 管理界面实现交易账号及行情账号绑定；
- 2、交易账号未绑定行情账号或者绑定的行情账号已过期，交易账号登陆后，行情是延时 15 分钟行情；
- 3、交易账号绑定了行情账号（未过期），交易账号登陆后，行情是实时行情；
- 4、国际版行情账号：不限地区（全球范围内）
- 5、国内版行情账号：仅限中国内地使用；
- 6、登入：使用交易账号登入；
- 7、登出：登出交易账号；
- 8、交易账号互踢功能：即“后踢前”功能，交易账号不能同时登入，后登入的账号会踢出前面登入的相同交易账号；
- 9、第一次登入强制修改交易密码。

EDDID  
艾德證券期貨  
Powered by Tele-Trend Kommon

交易+行情 独立行情

交易账号   保存帐号

登录密码

验证码  3564

登录 脱机 取消 设置

提示: 延迟站点资料最少延迟15分钟.

艾德证券  
官网 : www.eddid.com.hk  
客服电话: 00852-38966306  
客服邮箱: cs@eddid.com.hk

免责声明

1. 网上交易服务风险披露声明

1.1 客户承认有关网上服务使用、运作、政策与程序及该账户的信息已在网上提供给客户，客户已经阅读并明白条款，该条款经纪人可能不时作出修订，及就客户使用网上服务及该账户有约束力的条款。如信息与本协议条款在不一致的情况下，以本协议条款为准。

1.1 The Client acknowledges that information concerning the use, operation, policy and procedures of the on-line service and the Account applicable at all times has been made available to the Client on the website, and the Client has read and understood the terms of which may be amended from time to time and which shall be deemed to be binding on the Client in respect of the Client's use of the on-line service and the Account. In the event of inconsistencies between the terms of this Agreement and the information, the terms of this Agreement shall prevail.

1.2 客户将是网上服务唯一授权用户，以及客户承认该服务可能要求客户使用各种身份证明及通行号码，包括密码、个人身份证明号码及其他使用人身份证明以取得服务及查阅该账户。对于通过网上服务展示的所有交易之密码、个人身份证明号码、使用人身份证明及账户号码在任何时候的保密及适当使用，客户需负责。

1.2 The Client will be the only authorized user of the on-line service, and the Client acknowledges that the service may require the Client to use various identification and access codes, including password, personal identification number and other user identification to access the service and the Account and that the Client will be responsible for the confidentiality and proper use at all times of the password, personal identification number, user identification and account number for all transactions initiated through the on-line service.

确定 取消

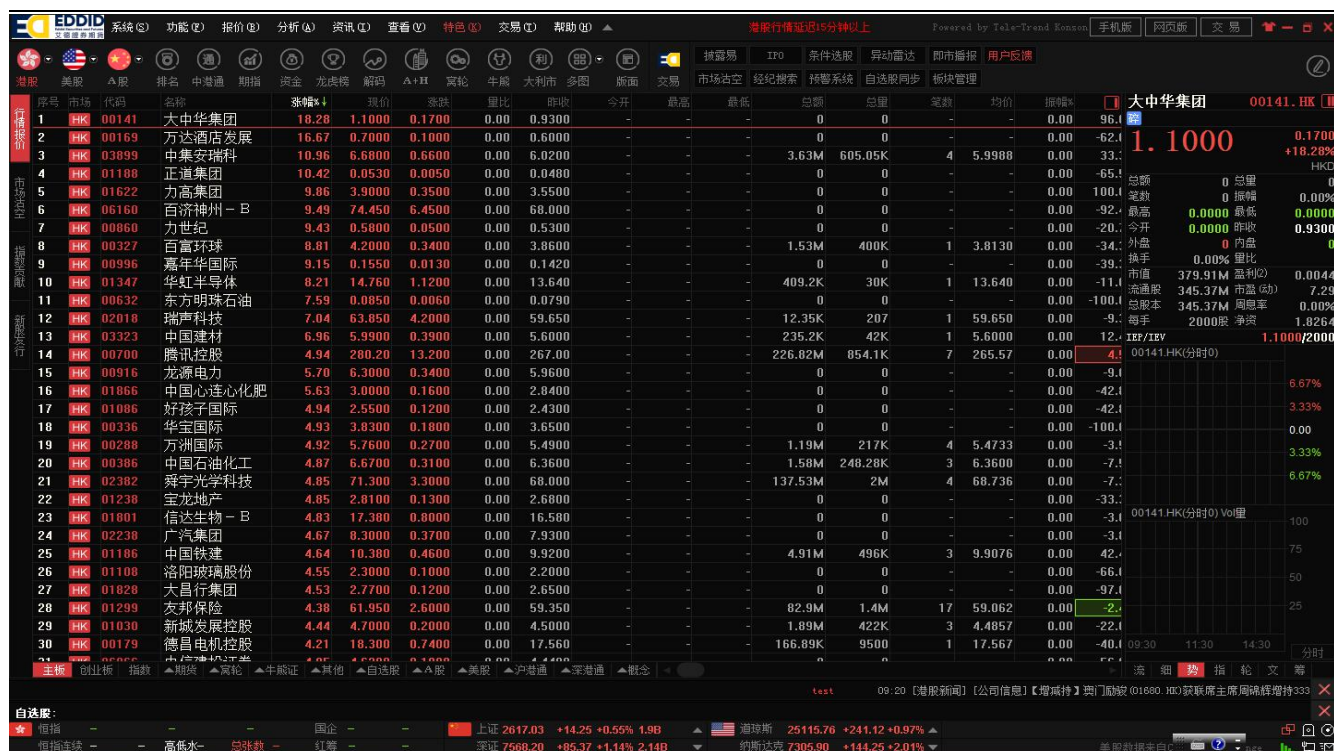

## 1.2. “独立行情”交易登录方式

双击“富达交易宝”，输入行情账号、行情密码、验证码后，点击“登录”进行登录。

在“独立行情”内登录交易，需在系统内打开交易系统：按 F12 快捷键或点击工具栏交易图标或点击右上角“交易”按钮等方式打开。

交易系统内登录方式：打开交易系统时弹出登录窗体，在列表中选择交易网关（自动选点，富达服务器）；输入您的账户号（勾选“保存账号”，下次登录不必再输入）；点击“键盘密码”，右边出现小键盘，输入登录密码，或键盘输入；输入验证码（右边图中的四位数字）；最后点击“确定”。然后弹出“免责声明”阅读后点击“确认”登录交易系统。

“独立行情”登陆方式：只能使用独立行情账号登陆

国际版行情账号：不限地区（全球范围内）

国内版行情账号：仅限中国内地使用

新开户用户请注意：凡是首次登录交易系统，登入后会先弹出修改密码窗体，为了防止您的密码被盗，我们建议新开户用户首次登入交易系统，首先进行密码修改。

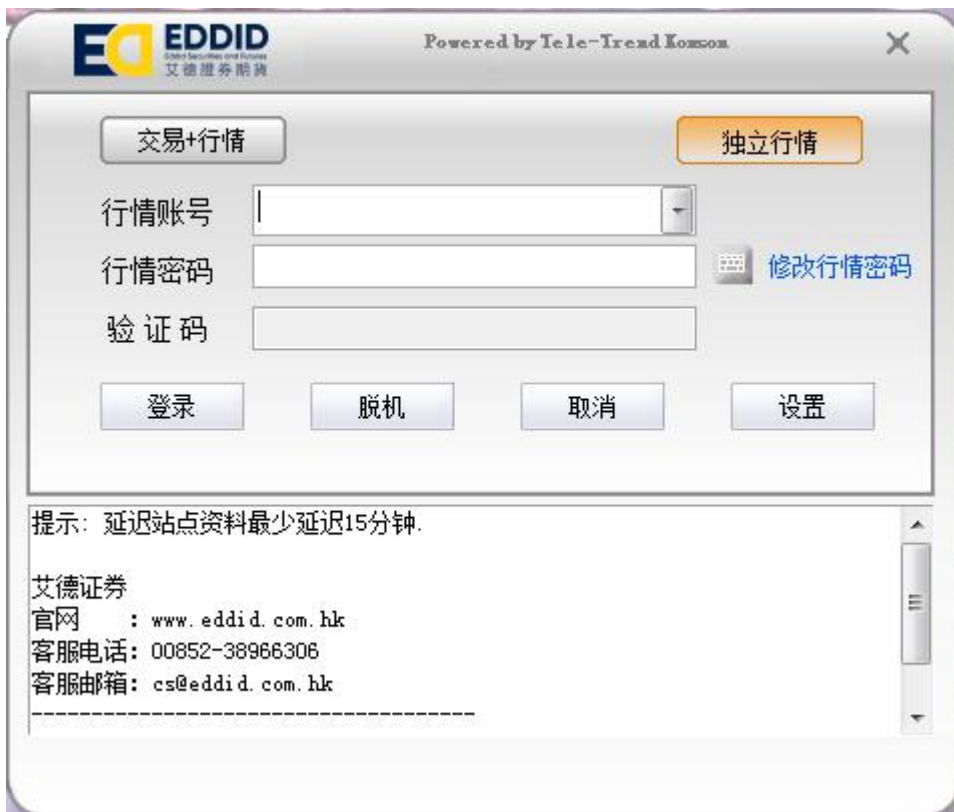

序号	市场	代码	名称	涨幅%	现价	涨跌	量比	昨收	今开	最高	最低	总额	总手	笔数	均价	振幅%	冠力国际	00380.HK
1	HK	00380	冠力国际	0.00	0.2500	0.0000	0.00	0.2500	-	-	-	0	0	-	-	0.00	-86.1	0.0000
2	HK	03899	中集安瑞科	11.30	6.7000	0.6800	0.00	6.0200	-	-	-	3.63M	605.05K	4	5.9988	0.00	17.1	0.2500
3	HK	01622	力高集团	9.86	3.9000	0.3500	0.00	3.5500	-	-	-	0	0	-	-	0.00	-60.1	+0.00%
4	HK	06160	百济神州-B	9.49	74.450	6.4500	0.00	68.000	-	-	-	0	0	-	-	0.00	-93.1	0.0000
5	HK	01910	新秀丽	8.89	24.500	2.0000	0.00	22.500	-	-	-	0	0	-	-	0.00	3.1	0.0000
6	HK	00327	百富环球	8.81	4.2000	0.3400	0.00	3.8600	-	-	-	1.53M	400K	1	3.8130	0.00	-38.1	0.0000
7	HK	00860	力世纪	0.00	0.5300	0.0000	0.00	0.5300	-	-	-	0	0	-	-	0.00	80.1	0.0000
8	HK	01347	华虹半导体	7.33	14.640	1.0000	0.00	13.640	-	-	-	409.2K	30K	1	13.640	0.00	-7.1	0.0000
9	HK	00996	嘉年华国际	7.04	0.1520	0.0100	0.00	0.1420	-	-	-	0	0	-	-	0.00	-46.1	0.00%
10	HK	00916	龙源电力	6.71	6.3600	0.4000	0.00	5.9600	-	-	-	0	0	-	-	0.00	-16.1	0.0131
11	HK	02018	瑞声科技	5.95	63.200	3.5500	0.00	59.650	-	-	-	12.35K	207	1	59.650	0.00	-29.1	4.45
12	HK	03323	中国建材	5.36	5.9000	0.3000	0.00	5.6000	-	-	-	235.2K	42K	1	5.6000	0.00	-18.1	0.00%
13	HK	01866	中国心连心化肥	5.63	3.0000	0.1600	0.00	2.8400	-	-	-	0	0	-	-	0.00	-57.1	0.3350/224K
14	HK	01086	好孩子国际	4.94	2.5500	0.1200	0.00	2.4300	-	-	-	0	0	-	-	0.00	-63.1	0.0000
15	HK	02382	舜宇光学科技	4.85	71.300	3.3000	0.00	68.000	-	-	-	137.53M	2M	4	68.736	0.00	-7.1	0.0000
16	HK	01238	宝龙地产	4.85	2.8100	0.1300	0.00	2.6800	-	-	-	0	0	-	-	0.00	-60.1	6.67%
17	HK	00386	中国石油化工	4.72	6.6600	0.3000	0.00	6.3600	-	-	-	1.58M	248.28K	3	6.3600	0.00	-12.1	3.33%
18	HK	02238	广汽集团	4.41	8.2800	0.3500	0.00	7.9300	-	-	-	0	0	-	-	0.00	-2.1	0.00
19	HK	01030	新城发展控股	4.44	4.7000	0.2000	0.00	4.5000	-	-	-	1.89M	422K	3	4.4857	0.00	-22.1	3.33%
20	HK	00336	华宝国际	4.38	3.8100	0.1600	0.00	3.6500	-	-	-	0	0	-	-	0.00	-66.1	0.00
21	HK	00200	新濠国际发展	4.33	13.980	0.5800	0.00	13.400	-	-	-	0	0	-	-	0.00	-36.1	6.67%
22	HK	01801	信达生物-B	4.22	17.280	0.7000	0.00	16.580	-	-	-	0	0	-	-	0.00	-1.1	0.0000
23	HK	00700	腾讯控股	4.12	278.00	11.000	0.00	267.00	-	-	-	226.82M	854.1K	7	265.57	0.00	-8.1	00380.HK(分时0)
24	HK	01108	洛阳玻璃股份	4.09	2.2900	0.0900	0.00	2.2000	-	-	-	0	0	-	-	0.00	-85.1	100
25	HK	00288	万洲国际	4.01	5.7100	0.2200	0.00	5.4900	-	-	-	1.19M	217K	4	5.4733	0.00	-10.1	75
26	HK	01186	中国铁建	5.04	10.420	0.5000	0.00	9.9200	-	-	-	4.91M	496K	3	9.9076	0.00	-3.1	50
27	HK	00728	中国电信	3.78	3.8400	0.1400	0.00	3.7000	-	-	-	1.63M	440K	1	3.7000	0.00	-44.1	25
28	HK	01299	友邦保险	3.62	61.500	2.1500	0.00	59.350	-	-	-	82.9M	1.4M	17	59.062	0.00	-2.1	
29	HK	03888	金山软件	3.60	11.500	0.4000	0.00	11.100	-	-	-	0	0	-	-	0.00	-56.1	
30	HK	02588	中银航空租赁	3.30	57.900	1.8500	0.00	56.050	-	-	-	0	0	-	-	0.00	-42.1	
31	HK	01213	华润啤酒	3.47	71.500	2.4000	0.00	69.100	-	-	-	10.42M	9.81K	2	69.101	0.00	-5.1	

Eddid Securities and Futures  
艾德證券期貨  
專業理財 誠信

Market index data showing various indices and their values. The '自选股' section includes '恒指', '恒指连续', '高低水', '总张数', '红筹', '上证 2617.03 +14.25 +0.55% 1.9B', '道琼斯 25115.76 +241.12 +0.97%', and '纳斯达克 7305.90 +144.25 +2.01%'.

Market index data showing various indices and their values. The '自选股' section includes '恒指 25229 +249.06 4.52B', '恒指连续', '高低水', '总张数', '红筹 4138.5 +40.58', '上证 2624.54 +21.76 +0.84% 19.93B', '道琼斯 25115.76 +241.12 +0.97%', and '纳斯达克 7305.90 +144.25 +2.01%'.

## 2. 买入

交易系统内下单，点击交易系统左侧菜单“买入”或上排按钮“买入”，买入界面没有点击报价服务。输入证券代码，买入价格，买入数量，选择交易类型，下买入委托单。查看委托单，在右边的“委托状况”查看，在“今日成交”查看委托是否已成交(或是否已拒绝、已取消等)。

交易类型：增强限价盘、限价盘、特别限价盘、竞价盘、竞价限价盘。

增强限价盘、限价盘、特别限价盘、竞价限价盘：可输入价格，可输入数量。

竞价盘：不可输入价格，价格应为空，可输入数量。

**本交易系统一大优越特色：买卖委托上有该股限定的最小价差及每手股数提示。**

## 3. 卖出

在“资金股份”中双击卖出的股票，下卖出委托单。卖出界面没有点击报价服务。

输入卖出价格及股数后，选择交易类型：选类型有“限价盘”、“增强限价盘”、“特别限价盘”、“竞价限价盘”及“竞价盘”。

然后点击“卖出”，提交卖出委托。卖出委托提交后，会提示下单成功及您的委托单号，查看委托单，在“委托状况”查看。

增强限价盘、限价盘、特别限价盘、竞价限价盘：可输入价格，可输入数量。

竞价盘：不可输入价格，价格应为空，可输入数量。

**本交易系统一大优越特色：买卖委托上有该股限定的最小价差及每手股数提示。**

## 4. 委托改单/撤单

已下委托单进行修改或取消时，点击左菜单“改单/撤单”，进行改单或撤单操作。

对某个委托单进行“改单”、“撤单”操作：点击左菜单“改单/撤单”，当天所有未成交委托单都会列在“委托中订单”内。

注意：委托单只能在未成交状态下才能进行改单/撤单，如果委托已成交，无法进行改单/撤单。

## 5. 查询

### 5.1. 资金股份

点击查看所持有的股票及资金情况,单击股票记录查看当前股票明细，双击可以下卖出单。

### 5.2. 委托状况

1. 点击查看所有委托单记录（含：等待中、批核中、处理中、已排队、部分成交、已取消、完全成交、已拒绝等状态的单），默认今日委托单记录，查询不限起止日期，查询时间段不能超过 90 天内（起止时间不限）委托记录。
2. 单击委托状况里面的股票记录查看当前股票的委托明细。

开始日期	结束日期	证券代码	证券名称	市场	操作	委托价格	委托数量	平均成交价	已成交	未成交	交易类型	状态	下单时间
2018/ 1/ 3	2018/ 2/ 5	00001	长和	香港	证券买入	0.102	500	0.000	0	500	增强限价盘	批核中	2017-11-30 15:21:08
		00123	越秀地产	香港	证券买入	1.120	12,000	1.120	12,000	0	增强限价盘	完成成交	2018-01-02 10:21:30
		00005	汇丰控股	香港	证券买入	80.700	2,400	80.700	2,400	0	限价盘	完成成交	2018-01-02 10:23:40
		JCP	渣打集团	美国	证券卖出	3.60	2	0.0000	0	0	限价盘	已拒绝	2018-01-03 09:36:15
		AA	美国铝业	美国	证券买入	54.40	5	0.0000	0	0	限价盘	已拒绝	2018-01-04 09:21:18
		AAPL	苹果电脑	美国	证券买入	175.57	3	175.57	3	0	市价盘	完成成交	2018-01-04 09:24:55
		00123	越秀地产	香港	证券买入	1.510	8,000	0.000	0	8,000	增强限价盘	等待中	2018-01-09 10:22:27

## 5.3. 今日成交

点击查看所有委托单今日成交记录（含：部分成交、全部成交等状态的单）。

单编号	户口ID	委托时间	证券代码	证券名称	市场	操作	委托价格	成交价格	成交均价	成交数量
2791	TSC102	2018-01-02 10:23:40	00005	汇丰控股	香港	证券买入	80.700	80.700	80.700	2,400
2789	TSC102	2018-01-02 10:21:30	00123	越秀地产	香港	证券买入	1.120	1.120	1.120	12,000

## 5.4. 历史成交

点击查看所有委托单历史（不含今日成交）成交记录（含：部分成交、全部成交等状态的单）。查看 90 天内（起始时间不限）的历史成交记录。

单编号	户口ID	委托时间	证券代码	证券名称	市场	操作	委托价格	成交价格	成交均价	成交数量
2791	TSC102	2018-01-02 10:23:40	00005	汇丰控股	香港	证券买入	80.700	80.700	80.700	2,400
2789	TSC102	2018-01-02 10:21:30	00123	越秀地产	香港	证券买入	1.120	1.120	1.120	12,000

# 6.新股认购

## 6.1 公开招股

## 6.2.我的申购

# 7. 交收

## 7.1.存款指示

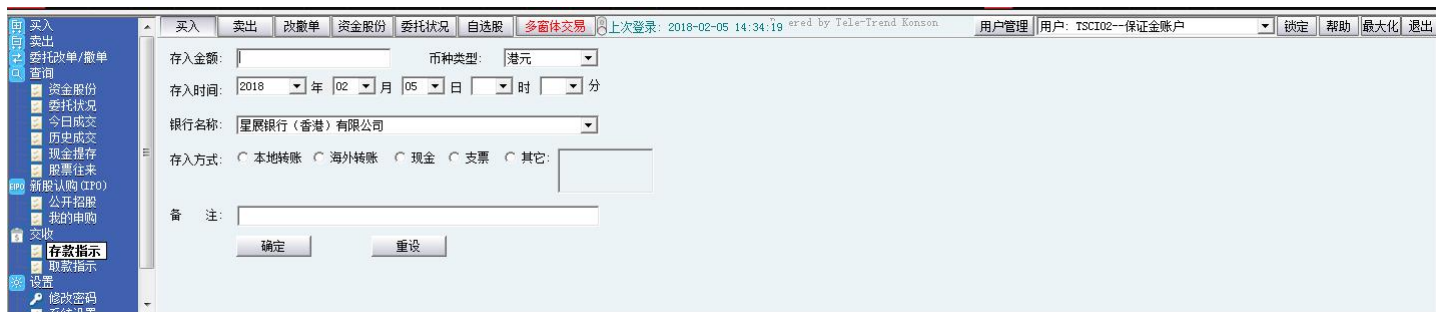

## 7.2 取款指示

## 8. 设置

### 8.1. 修改密码

点击左菜单中“设置”中“修改密码”进行修改用户登入密码，密码提示规则：密码长度为 6 至 12 位，密码可以含字母，数字或字符。

### 8.2. 系统设置

点击进行系统设置。

#### 8.2.1 系统参数

- 1、显示交易确定提示框
- 2、每次买卖委托需输入交易密码
- 3、交易区隐藏自动锁定交易
- 4、闲置 XX 分钟后锁定

## 8.2.2 自动策略

- 1、 价格自动跟踪盘口数据
- 2、 启动自动跟盘口数据
- 3、 买入缺省价： 可选择买一~买十， 卖一~卖十
- 4、 卖出缺省价： 可选择买一~买十， 卖一~卖十
- 5、 买入数据缺省值： 可选择默认 1 手， 设置手数
- 6、 卖出数量缺省值： 可选择全部， 自填。

## 8.2.3 免责声明

点击查看免责声明，由券商提供。

