



交易宝

民众证券

交易帮助手册

目 录

1 登录系统.....	1
2 买入.....	2
3 卖出.....	3
4 委托改撤单.....	3
5 查询.....	5
5.1 持有股份.....	5
5.2 委托状况.....	5
5.3 今日成交.....	5
5.4 历史成交.....	6
6 设置.....	6
6.1 修改密码.....	6
6.2 系统设置.....	7

1 登录系统

可在启动软件登录时，用户输入交易账号、密码及验证码，然后点击“登入”进行登录：

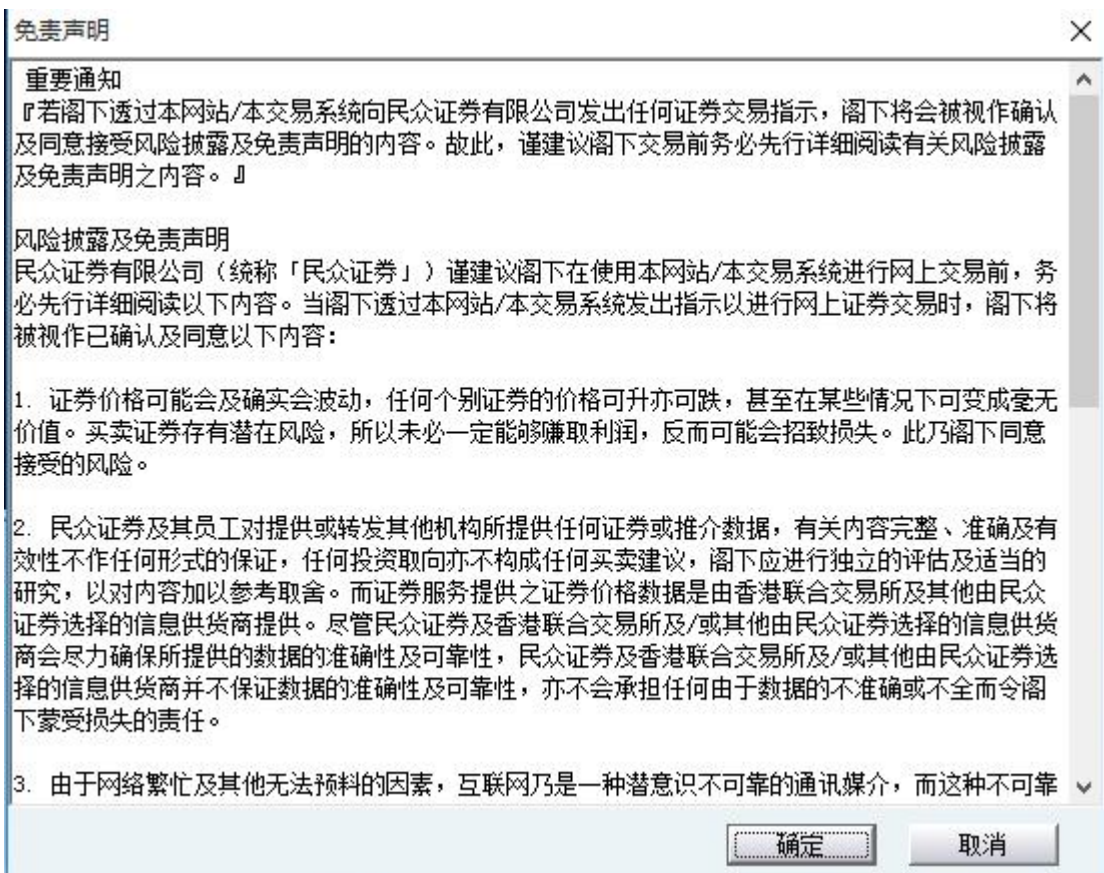
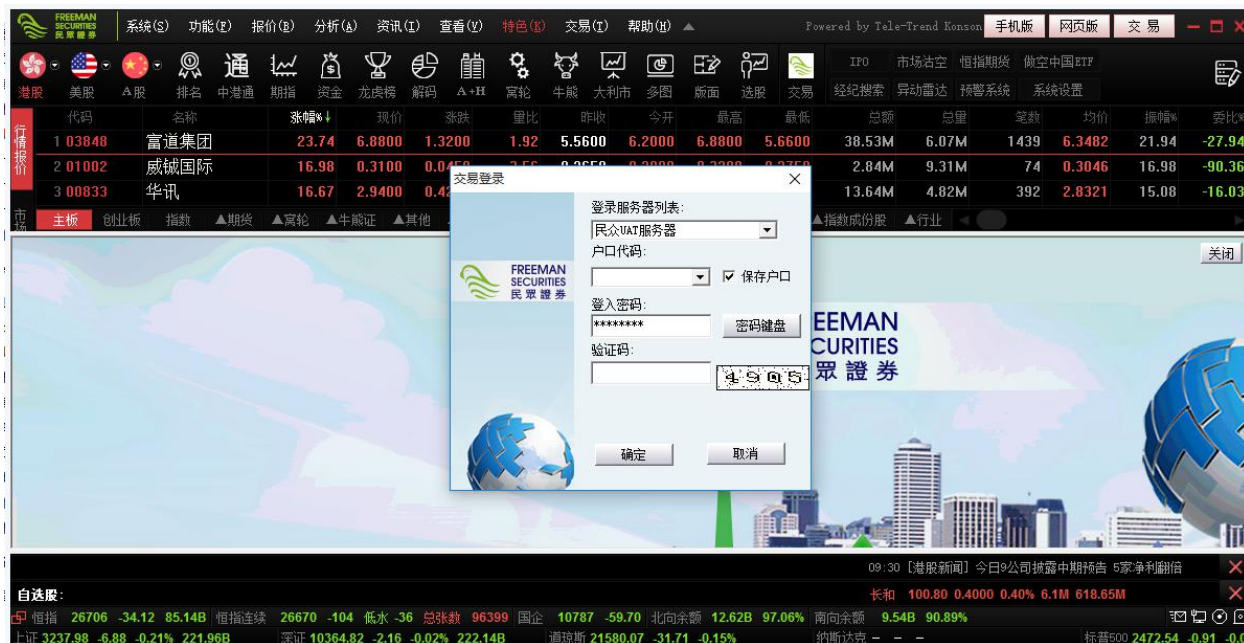

2 买入

在交易系统内下单，点击交易系统左菜单“买入”或上排菜单“买入”，下买入委托单。输入证券代码、买入价格及股数后，选择交易类型：可选类型有“限价盘”、“增强限价盘”、“特别限价盘”、“竞价限价盘”及“竞价盘”（注：可查看[\[有关交易规则说明\]](#)）。买入委托提交后，会提示下单成功及您的委托单号，若想查看委托单，可在“委托状况”查看。
本交易系统一大优越特色：买卖委托上有该股限定的最小价差及每手股数提示

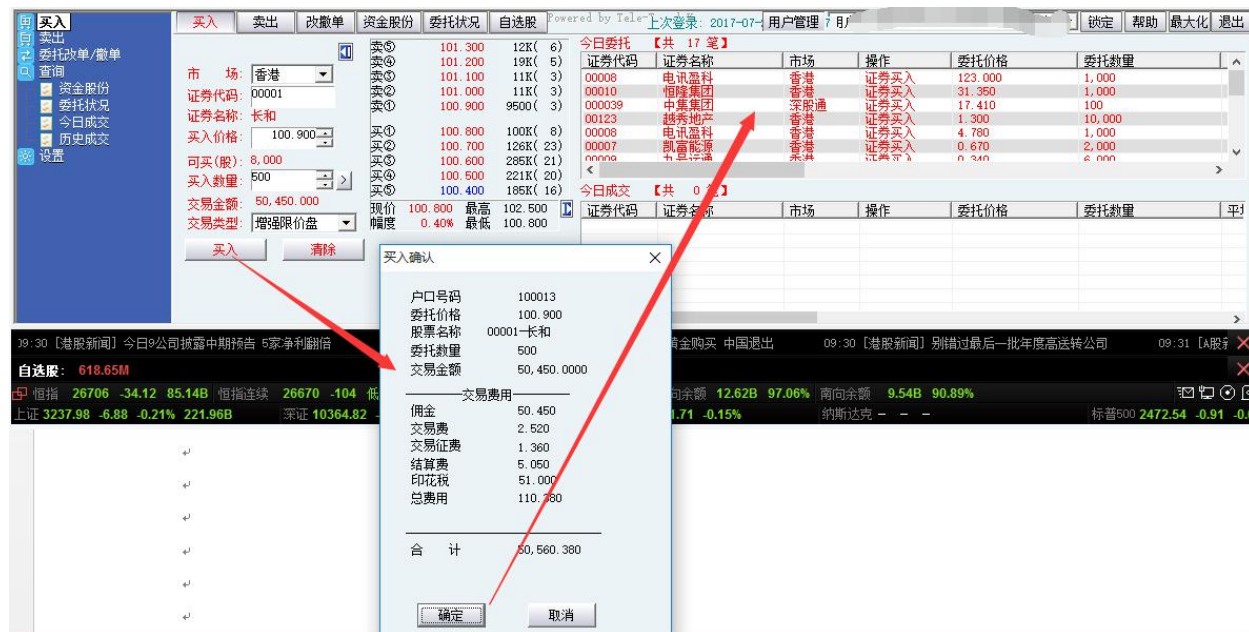

3 卖出

在“资金股份”中双击要卖出的股票，下卖出委托单。

输入卖出价格及股数后，选择交易类型：可选类型有“限价盘”、“增强限价盘”、“特别限价盘”、“竞价限价盘”及“竞价盘”（注：可查看[\[有关交易规则说明\]](#)）。

然后点击“卖出”，提交卖出委托。卖出委托提交后，会提示下单成功及您的委托单号，若想查看委托单，可在“委托状况”查看。

本交易系统一大优越特色：买卖委托上有该股限定的最小价差及每手股数提示

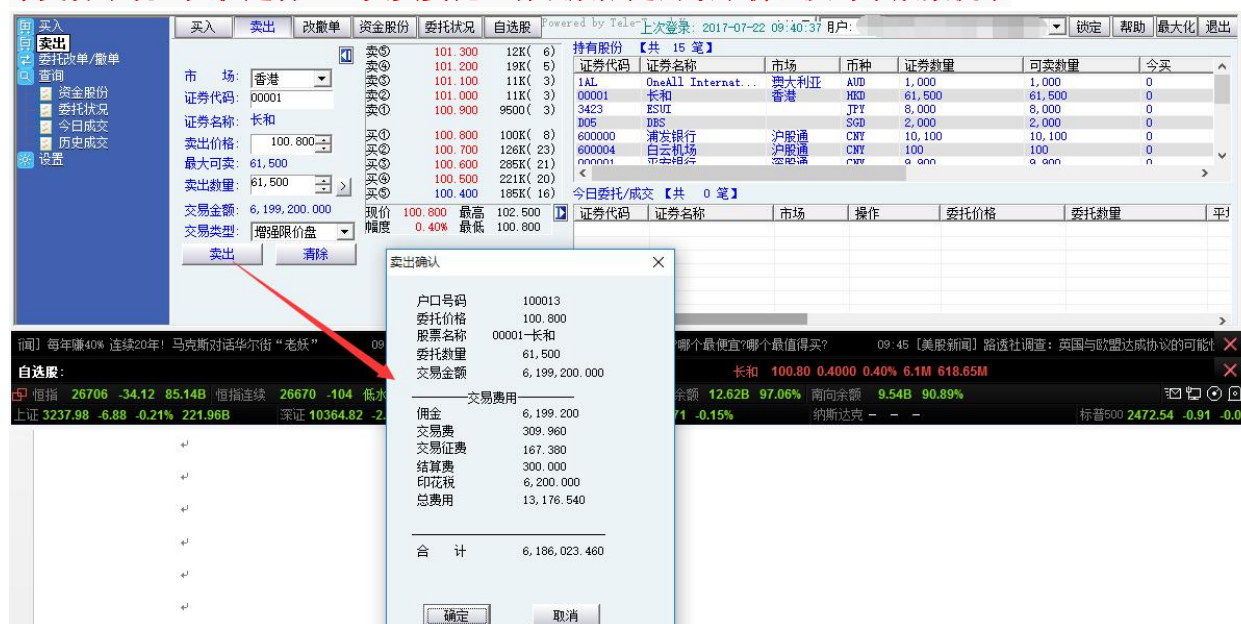

4 委托改撤单

当您要对其下的委托单进行修改或取消时，可点击左菜单“改单/撤单”，进行改单或撤单操作。对某个委托单进行“改单/撤单”的快捷方式有两种：

1. 点击左菜单“改单/撤单”，当天所有未成交委托单都会列在右边表内，只需双击某条记录就可对它进行改单/撤单。
2. 点击左菜单“查询”>“委托状况”，在委托状况表内选定某条记录，然后点击上排菜单的“改单/撤单”按钮，就可对它进行改单/撤单。

注意：

1. 委托单只能在未成交状态下才能进行改单/撤单，如果委托已成交，就无法进行改单/撤单。
2. 此“触发价格”是指原委托单里交易类型设置的条件指示盘之触发价格；若原委托单交易类型没设置条件指示盘，则不用填写

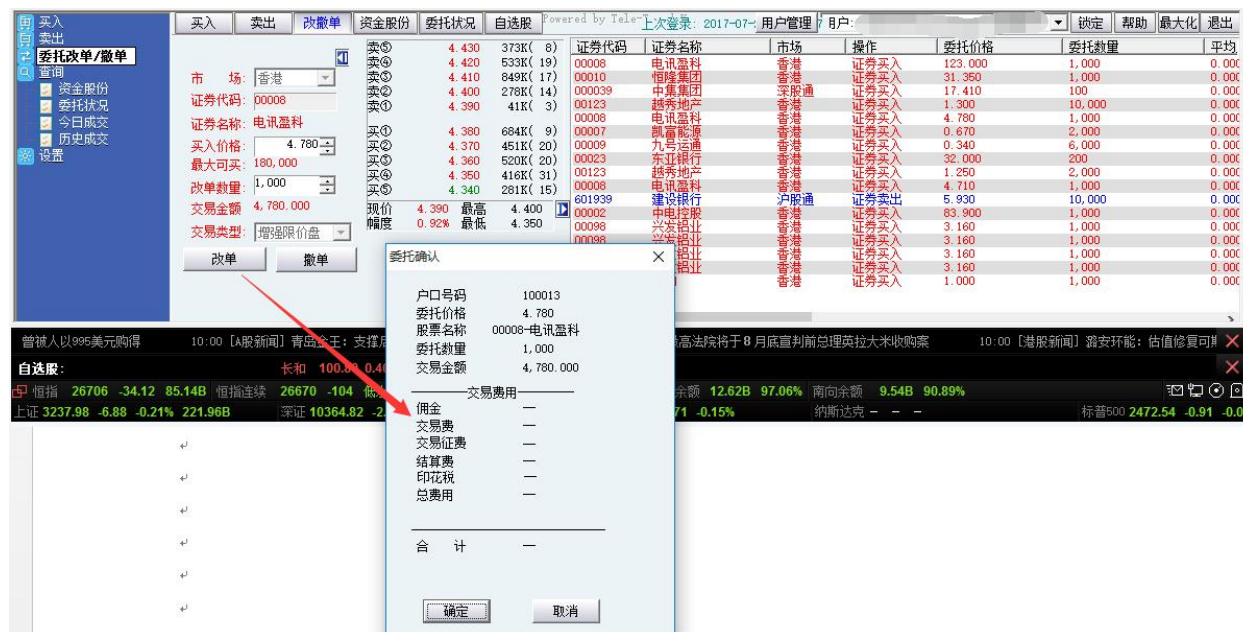
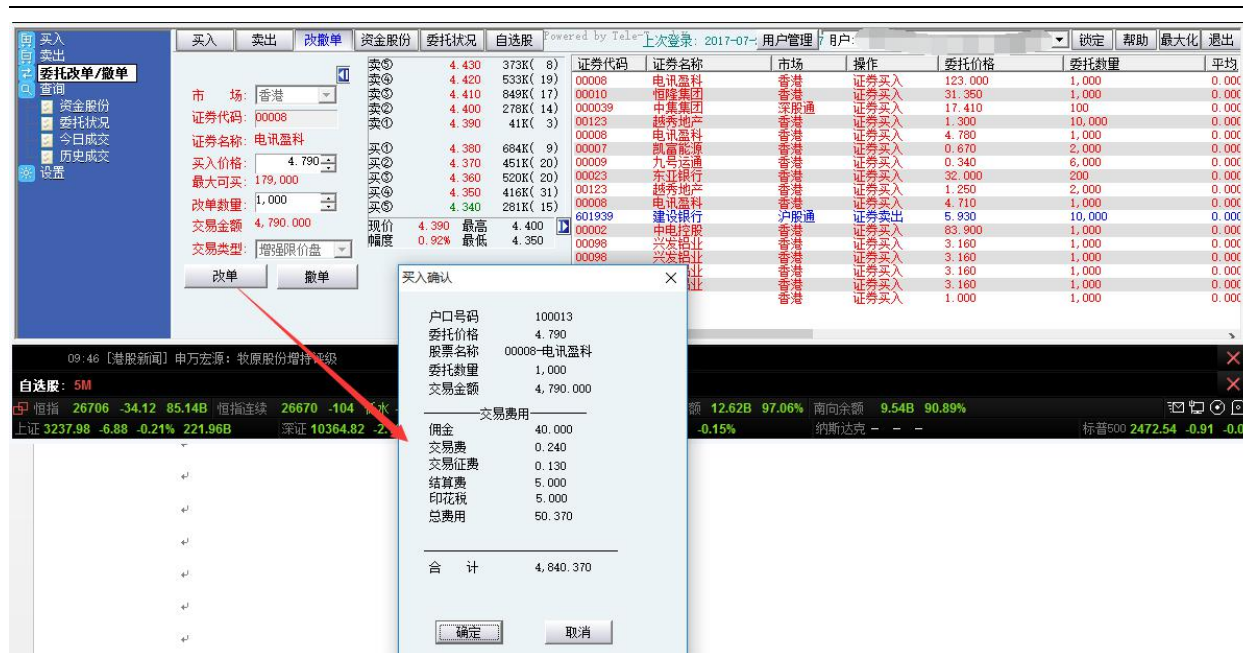

5 查询

5.1 持有股份

货币	账面结余	1,148,822.733	可用购买力	859,092.930	按揭价值	N / A	待结算支票	0.000	贷款限额	N / A
港元	购买力限额	0.000	已用购买力	289,729.800	总值	36,243,581.909	总资产	36,392,404.643		

证券代码	证券名称	市场	币种	证券数量	可卖数量	今买
1AL	OneAll International Ltd	澳大利亚	AUD	1,000	1,000	0
00001	长和	香港	HKD	61,500	61,500	0
3423	ESVT		JPY	8,000	8,000	0
D05	DBS		SGD	2,000	2,000	0
600000	浦发银行	沪股通	CNY	10,100	10,100	0
600004	白云机场	沪股通	CNY	100	100	0
601939	建设银行	沪股通	CNY	10,000	0	0
000001	平安银行	深股通	CNY	9,900	9,900	0
000002	万科A	深股通	CNY	200	200	0
000009	中国宝安	深股通	CNY	9,600	9,600	0
000012	南 玻 A	深股通	CNY	300	300	0
MSBA	MSB		GBP	2,000	2,000	0
AAPL	苹果电脑	美国	USD	11,504	11,504	0
BABA	阿里巴巴	美国	USD	10,000	10,000	0
GMO	General Moly, Inc.	美国	USD	3	3	0

5.2 委托状况

开始日期	2017/ 7/22	结束日期	2017/ 7/22	刷新					
证券代码	证券名称	市场	操作	委托价格	委托数量	平均成交价	已成交	未成交	交易类型
00006	电讯盈科	香港	证券买入	123.000	1,000	0.000	0	1,000	增强限价
00010	恒隆集团	香港	证券买入	31.350	1,000	0.000	0	1,000	增强限价
000039	中集集团	深股通	证券买入	17.410	100	0.000	0	100	限价
00123	越秀地产	香港	证券买入	1.300	10,000	0.000	0	10,000	增强限价
00008	电讯盈科	香港	证券买入	4.780	1,000	0.000	0	1,000	增强限价
00007	凯富能源	香港	证券买入	0.670	2,000	0.000	0	2,000	增强限价
00009	九号运通	香港	证券买入	0.340	6,000	0.000	0	6,000	增强限价
00023	东亚银行	香港	证券买入	32.000	200	0.000	0	200	增强限价
00123	越秀地产	香港	证券买入	1.250	2,000	0.000	0	2,000	增强限价
00008	电讯盈科	香港	证券买入	4.710	1,000	0.000	0	1,000	增强限价
601939	建设银行	沪股通	证券卖出	5.930	10,000	0.000	0	10,000	限价
00002	中电控股	香港	证券买入	83.900	1,000	0.000	0	1,000	增强限价
00098	兴发铝业	香港	证券买入	3.160	1,000	0.000	0	1,000	增强限价
00098	兴发铝业	香港	证券买入	3.160	1,000	0.000	0	1,000	增强限价
00098	兴发铝业	香港	证券买入	3.160	1,000	0.000	0	1,000	增强限价
00098	兴发铝业	香港	证券买入	3.160	1,000	0.000	0	1,000	增强限价
00001	长和	香港	证券买入	1.000	1,000	0.000	0	1,000	限价

5.3 今日成交

单编号	户口ID	委托时间	证券代码	证券名称	市场	操作	成交价	成交数量
-----	------	------	------	------	----	----	-----	------

5.4 历史成交



6 设置

6.1 修改密码

点击左菜单中“设置”>“修改密码”，进行密码修改，可修改登入密码及交易密码。



6.2 系统设置

