



交易宝

中投国际证券

交易帮助手册

目 录

1 登录系统.....	2
2 买入.....	3
3 卖出.....	4
4 双向委托.....	5
5 委托改撤单.....	5
6 查询.....	6
6.1 资金股份.....	6
6.2 多币种.....	7
6.3 今日委托.....	7
6.4 今日成交.....	7
6.5 历史委托.....	8
6.6 历史成交.....	8
6.7 预埋单.....	8
6.8 现金提存.....	9
6.9 股票往来.....	9
7 EIPO.....	9
7.1 公开招股.....	9
7.2 我的申购.....	10
8 设置.....	10
8.1 修改密码.....	10
8.2 系统设置.....	11
8.3 免责声明.....	11
9 有关交易规则说明.....	12

1 登录系统

可在启动软件登录时，用户输入交易账号、密码及验证码，然后点击“登入”进行登录：

然后在系统内打开交易系统：按 F12 快捷键或点击工具栏交易图标或点击右上角“交易”按钮等方式打开。

交易系统内登录方式：打开交易系统时弹出登录窗体，在列表中选择交易网关（电信用户选电信，网通用户选网通）；输入您的户口代码（勾选“保存户口”，下次登录毋需再输入）；点击“密码键盘”，右边出现小键盘，输入登录密码，或可以以键盘输入；输入验证码（右边图中的四位数字）；



最后点击“确定”，登录交易系统。

然后会弹出免责声明，阅读后点击“同意”以同意条款并继续操作。

新开户用户请注意：凡是首次登录交易系统，登入后会先弹出修改密码窗体，为了防止您的密码被盗，我们建议新开户用户首次登入交易系统，首先进行密码修改。

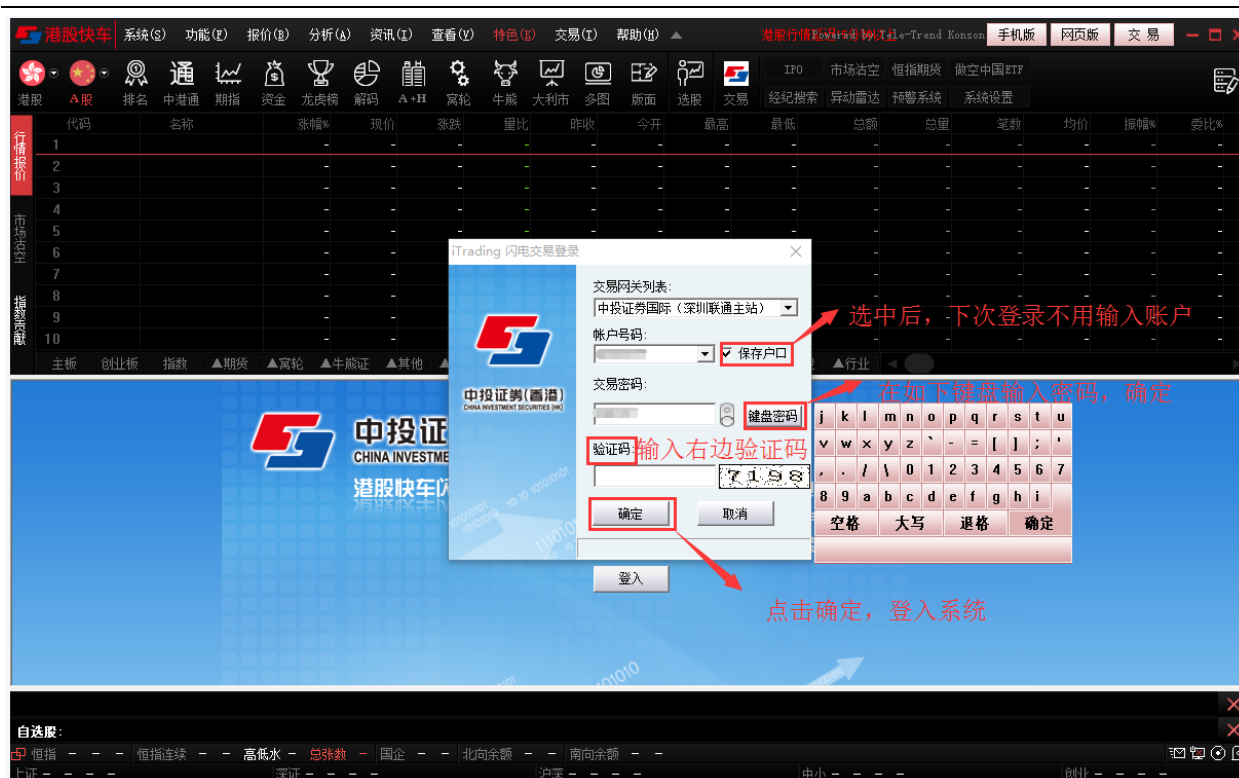

2 买入

在交易系统内下单，点击交易系统左菜单“买入”或上排菜单“买入”，下买入委托单。输入证券代码、买入价格及股数后，选择交易类型：可选类型有“限价盘”、“增强限价盘”、“特别限价盘”、“竞价限价盘”及“竞价盘”（注：可查看[\[有关交易规则说明\]](#)）。买入委托提交后，会提示下单成功及您的委托单号，若想查看委托单，可在“委托状况”查看。
本交易系统一大优越特色：买卖委托上有该股限定的最小价差及每手股数提示。

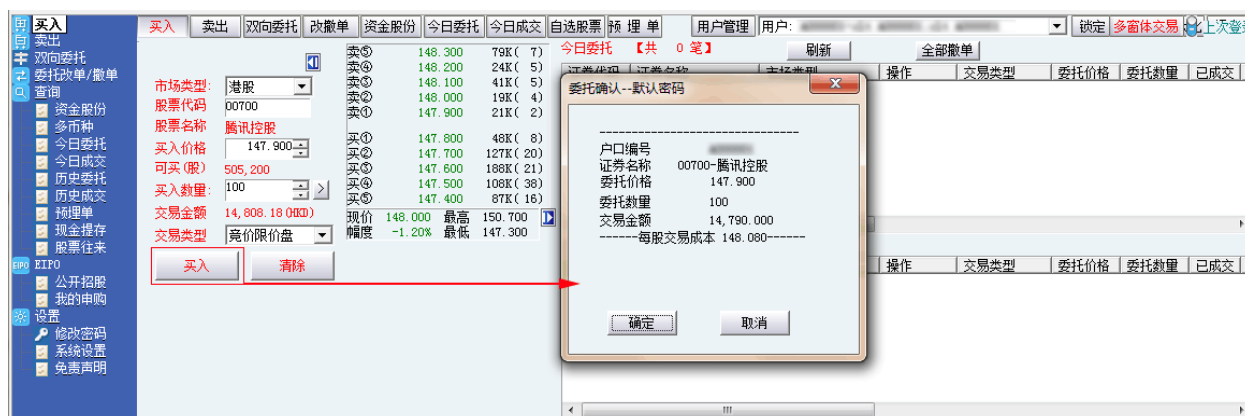

3 卖出

在“资金股份”中双击要卖出的股票，下卖出委托单。

输入卖出价格及股数后，选择交易类型：可选类型有“限价盘”、“增强限价盘”、“特别限价盘”、“竞价限价盘”及“竞价盘”（注：可查看[\[有关交易规则说明\]](#)）。

然后点击“卖出”，提交卖出委托。卖出委托提交后，会提示下单成功及您的委托单号，若想查看委托单，可在“委托状况”查看。

本交易系统一大优越特色：买卖委托上有该股限定的最小价差及每手股数提示。

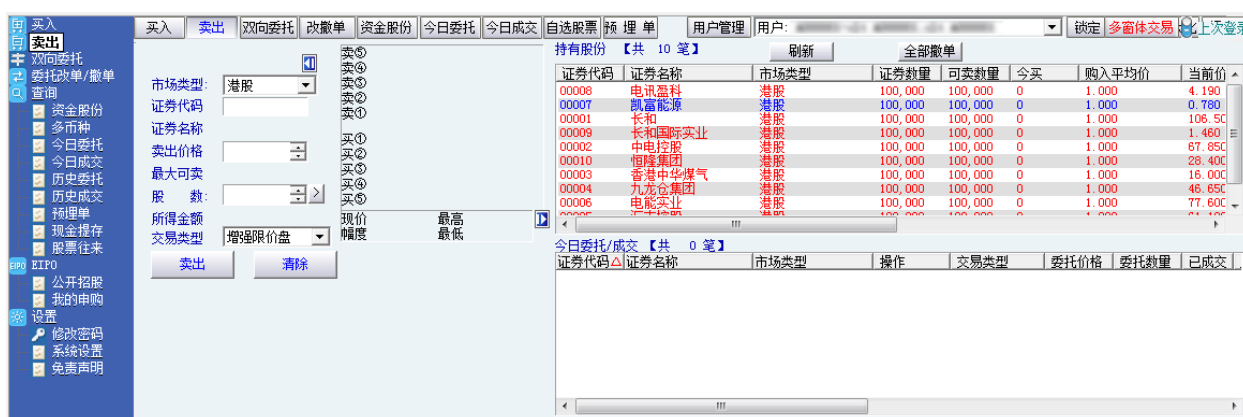

4 双向委托



- 1、按买进/卖出/双向委托再输入相关股票号码
- 2、按点击报价能看得相关股票及时报价
- 3、交易类型：可选不和交易类型提供给客户选择

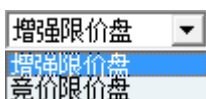

5 委托改撤单

当您要对其下的委托单进行修改或取消时，可点击左菜单“改单/撤单”，进行改单或撤单操作。对某个委托单进行“改单/撤单”的快捷方式有两种：

1. 点击左菜单“改单/撤单”，当天所有未成交委托单都会列在右边表内，只需双击某条记录就可对它进行改单/撤单。
2. 点击左菜单“查询”>“委托状况”，在委托状况表内选定某条记录，然后点击上排菜单的“改单/撤单”按钮，就可对它进行改单/撤单。

注意：

1. 委托单只能在未成交状态下才能进行改单/撤单，如果委托已成交，就无法进行改单/撤单。
2. 此“触发价格”是指原委托单里交易类型设置的条件指示盘之触发价格；若原委托单交易类型没设置条件指示盘，则不用填写。



6 查询

6.1 资金股份



6.2 多币种

买入	卖出	双向委托	改撤单	资金股份	今日委托	今日成交	自选股票	预埋单	用户管理	多窗体交易	上次登录: 10/29/2015 17:12:10	最大化	退出
货币	汇价	总金额	可用金额	冻结金额	账户结余	现金转账额	T1 实收	T1 结余	是日买入	是日卖出			
港币	1.00	100,000,000.00	100,000,000.00	26,188,700.06	100,000,000.00	0.00	0.00	100,0...	0.00	0.00			

6.3 今日委托

证券代码	证券名称	市场类型	操作	交易类型	委托价格	委托数量	已成交	成交均价	未成交	状态	时间	委托编
000007	凯富能源	港股	证券买入	增强限价盘	0.800	2,000	0	0.000	0	取消	2015-10-29 17:32:15	201510
000007	凯富能源	港股	证券买入	增强限价盘	0.780	2,000	0	0.000	2,000	待处理中	2015-10-30 10:03:52	201510

定单编号	序列号	用户ID	交易时间	证券代码	股票名称	市场类型	操作	价格	委托数量	已成交	未成交

6.4 今日成交

证券代码	证券名称	市场类型	操作	交易类型	委托价格	委托数量	已成交	成交均价	未成交	状态	时间	委托编

6.5 历史委托

开始时间	2015/10/30	结束时间	2015/10/30	刷新	输出							
证券代码	证券名称	市场类型	操作	交易类型	委托价格	委托数量	已成交	成交均价	未成交	状态	时间	委
00005	汇丰控股	港股	证券买入	增强的限价盘	62.950	400	0	0.000	400	待处理中	2015-10-13 14:10:32	2C
00005	汇丰控股	港股	证券买入	增强的限价盘	62.950	400	0	0.000	400	待处理中	2015-10-13 14:17:03	2C
00005	汇丰控股	港股	证券买入	增强的限价盘	62.950	400	0	0.000	400	待处理中	2015-10-13 14:10:34	2C
00005	汇丰控股	港股	证券买入	增强的限价盘	62.950	400	0	0.000	400	待处理中	2015-10-13 14:10:30	2C
00005	汇丰控股	港股	证券买入	增强的限价盘	62.950	400	0	0.000	400	待处理中	2015-10-13 14:16:59	2C
00007	凯富能源	港股	证券买入	增强的限价盘	0.800	2,000	0	0.000	0	取消	2015-10-29 17:32:15	2C
00009	大牛地产	港股	证券买入	增强的限价盘	4.000	6,312...	0	0.000	6,312...	待处理中	2015-10-13 10:06:43	2C
00005	汇丰控股	港股	证券买入	增强的限价盘	62.950	400	0	0.000	400	待处理中	2015-10-13 14:10:48	2C
00005	汇丰控股	港股	证券买入	增强的限价盘	62.950	400	0	0.000	400	待处理中	2015-10-13 14:10:49	2C
00005	汇丰控股	港股	证券买入	增强的限价盘	62.950	400	0	0.000	400	待处理中	2015-10-13 14:10:29	2C
00025	其士国际	港股	证券买入	特别限价盘	13.860	4,000	0	0.000	4,000	待处理中	2015-10-13 10:09:57	2C
00004	九龙仓集团	港股	证券买入	增强的限价盘	45.000	3,000	0	0.000	3,000	待处理中	2015-10-13 14:10:06	2C
00089	大牛地产	港股	证券买入	增强的限价盘	4.020	1,000	0	0.000	1,000	待处理中	2015-10-12 17:30:18	2C
00078	富豪酒店国际控股	港股	证券买入	增强的限价盘	4.250	2,000	0	0.000	2,000	待处理中	2015-10-13 10:09:46	2C
00004	九龙仓集团	港股	证券买入	增强的限价盘	45.000	3,000	0	0.000	3,000	待处理中	2015-10-13 14:10:01	2C
00004	九龙仓集团	港股	证券买入	增强的限价盘	45.000	3,000	0	0.000	3,000	待处理中	2015-10-13 14:09:59	2C
00005	汇丰控股	港股	证券买入	增强的限价盘	62.950	400	0	0.000	400	待处理中	2015-10-13 14:10:35	2C
00023	东亚银行	港股	证券买入	增强的限价盘	28.750	600	0	0.000	600	待处理中	2015-10-13 10:09:43	2C
00088	大昌集团	港股	证券买入	限价盘	6.280	1,000	0	0.000	1,000	待处理中	2015-10-13 10:06:43	2C
00005	汇丰控股	港股	证券买入	增强的限价盘	62.950	400	0	0.000	400	待处理中	2015-10-13 14:10:46	2C
00007	凯富能源	港股	证券买入	增强的限价盘	0.780	2,000	0	0.000	2,000	待处理中	2015-10-30 10:03:52	2C

6.6 历史成交

开始时间	2015/10/30	结束时间	2015/10/30	刷新	输出			
单编号	户口ID	市场类型	委托时间	证券代码	证券名称	操作	单价格	成交数量

6.7 预埋单

操作	证券代码	证券名称	委托数量(股)	委托类型	委托价格	最高限价	最低限价	当前状态	最后修改
----	------	------	---------	------	------	------	------	------	------

6.8 现金提存

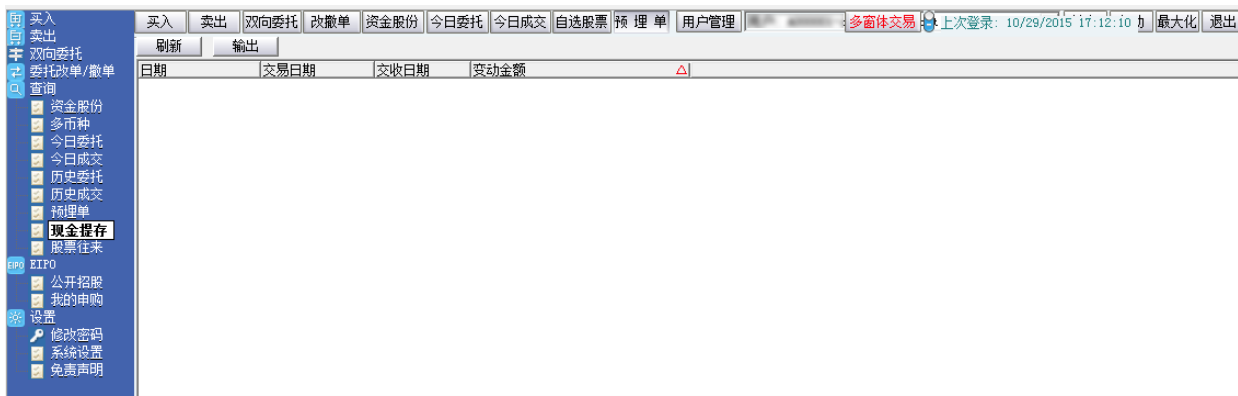

6.9 股票往来

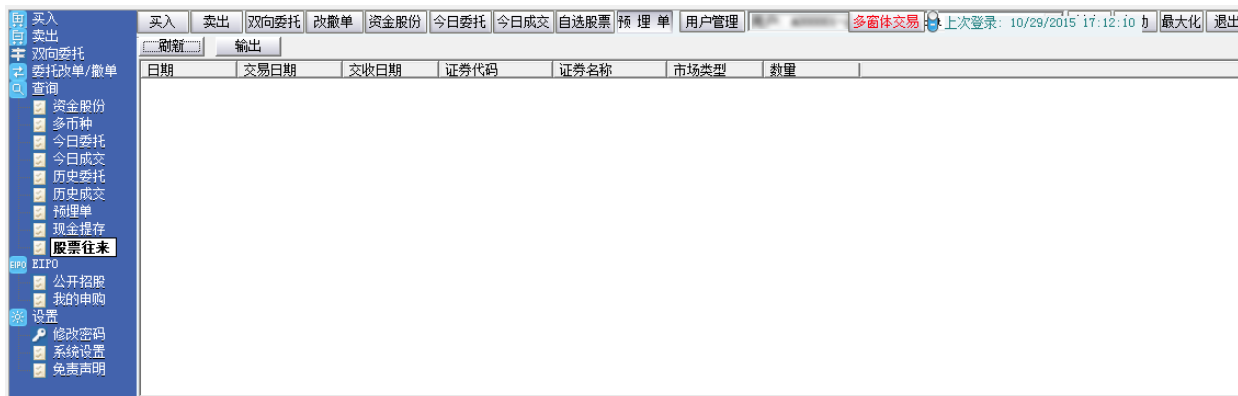

7 EIPO

7.1 公开招股

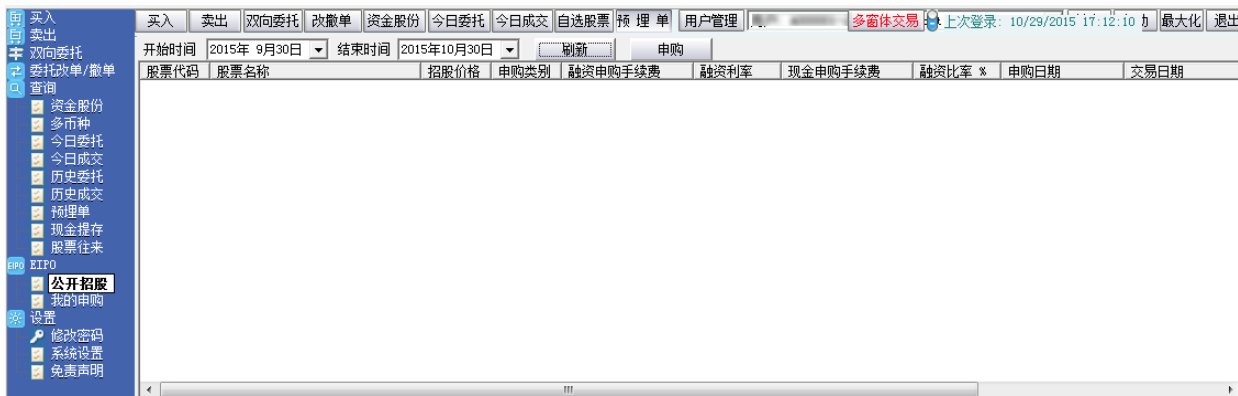

7.2 我的申购

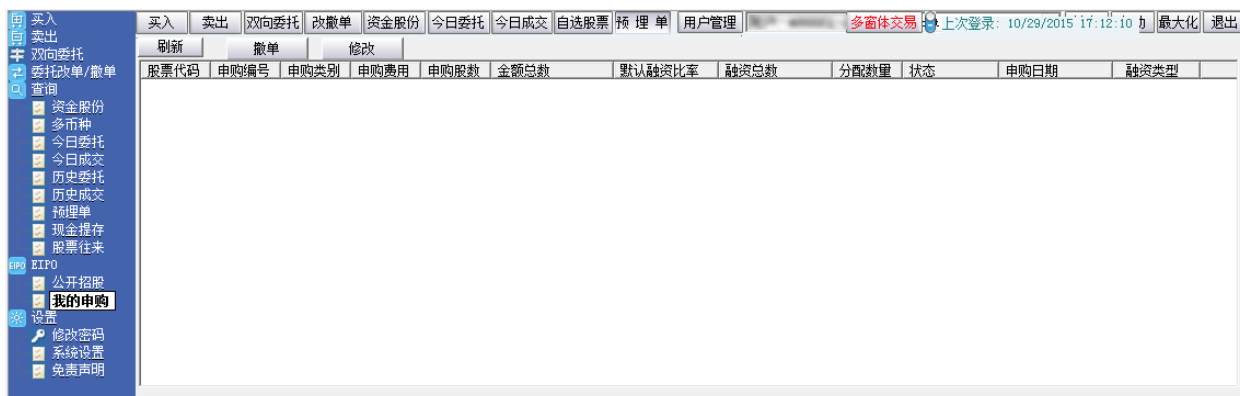

8 设置

8.1 修改密码

点击左菜单中“设置” > “修改密码”，进行密码修改，可修改登入密码及交易密码。

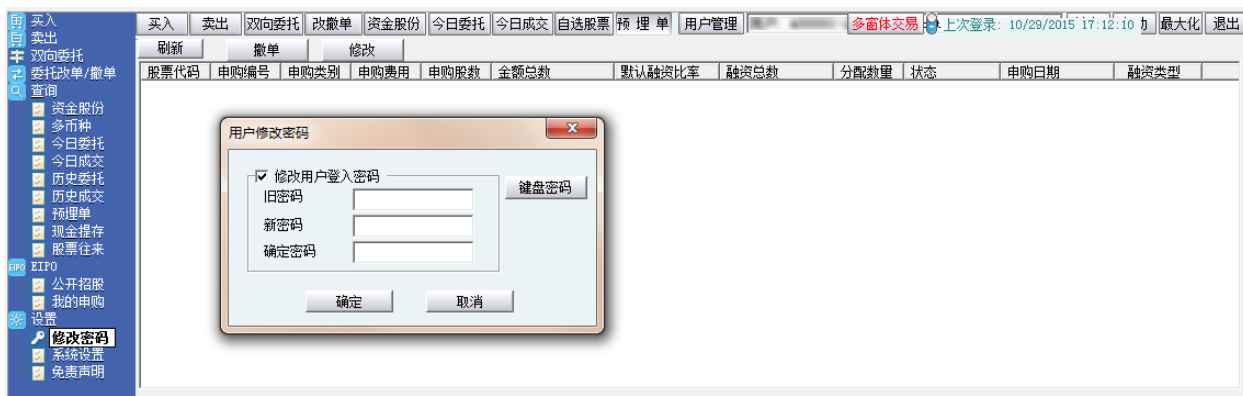

8.2 系统设置

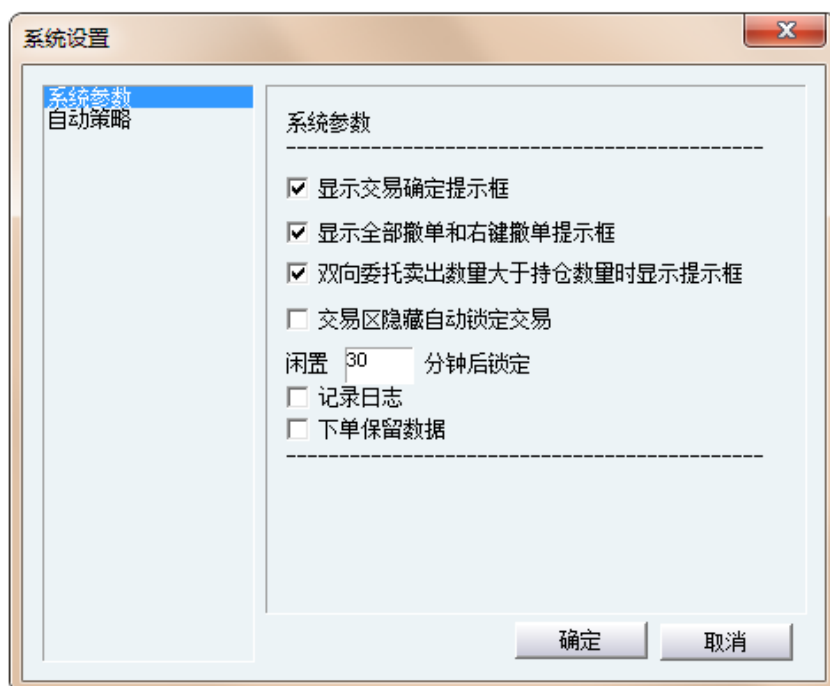

8.3 免责声明

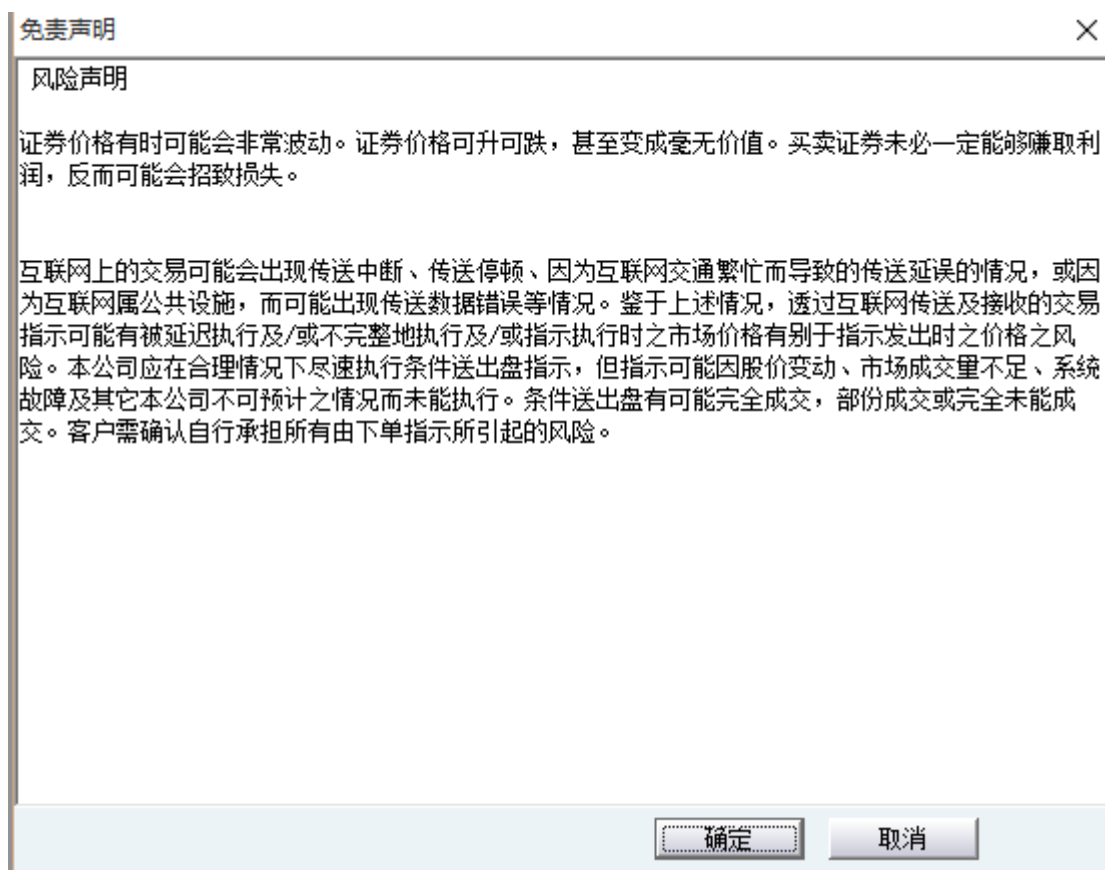

9 有关交易规则说明

	开市前时段					持续交易时段			收盘后非交易时段
	输入买卖盘时段	对盘前时段	对盘时段	暂停时段	早市	延续早市时段	午市		
	上午7时 至 上午9时30分	上午9时正至 上午9时15分	上午9时15分 至 上午9时20分	上午9时20分 至 上午9时26分	上午9时28分 至 上午9时30分	上午9时30分至中午12时正	中午12时正至下午1时正	下午1时正至下午4时正	下午4时 至 下一交易日上午7时
竞价盘 (AO)	<ul style="list-style-type: none"> 可输入、更改或取消 	<ul style="list-style-type: none"> 只可输入 不可更改或取消 	<ul style="list-style-type: none"> 不可输入、更改或取消 	<ul style="list-style-type: none"> 未获对盘的竞价盘在持续交易时段时自动取消 	<ul style="list-style-type: none"> 不适用 				<ul style="list-style-type: none"> 可输入、更改或取消 交易指示状态为“已接收” 交易指示将在下一交易日送出至交易所
竞价限价盘 (ALO) [于上午9时15分前或下午4时后输入的限价盘为“竞价限价盘”]	<ul style="list-style-type: none"> 可输入、更改或取消 	<ul style="list-style-type: none"> 不可输入 可更改或取消 <p>*** 于上午9时45分至10时的更改或取消指示会待上午10时开市后方可送出交易所执行。在交易所接纳此更改或取消指示前，原有买卖指示仍然有机会成交。</p> <p>任何未完成而输入价不偏离按盘价九倍或以上的竞价限价盘，将自动转至持续交易时段，并一概视为限价盘存于所输入价格的等候队伍中。</p>			<ul style="list-style-type: none"> 不适用 				
增强限价盘 (ELO) [于上午9时15分至下午4时后输入的限价盘为“增强限价盘”]	<ul style="list-style-type: none"> 不适用 	<ul style="list-style-type: none"> 可输入、更改或取消 <p>*** 交易指示会于上午9时30分开市后方可送出交易所执行。</p>			<ul style="list-style-type: none"> 可输入、更改或取消 	<ul style="list-style-type: none"> 可输入、更改或取消 中午12时后取消的买卖盘会于下午1时后执行 中午12时后输入或更改的买卖盘会于下午1时后执行 	<ul style="list-style-type: none"> 可输入、更改或取消 	<p>所有全数或部份未获配对之买卖盘会在交易日完结时被自动取消。</p>	
特别限价盘 (SLD)	<ul style="list-style-type: none"> 可输入、更改或取消 <p>状态为[已接收]，上午10时才被送到香港交易所配对</p>				<ul style="list-style-type: none"> 可输入、更改或取消 				
条件指示盘 (CO)	<ul style="list-style-type: none"> 可输入、更改或取消 <p>如已触发条件，触发价将不能修改。</p>								